



AnlageA3

Bestandsanalyse für Rahmenkonzept Prävention



Daten der Polizei

**Anzahl der Fälle mit Verdacht auf
Drogenmissbrauch/Drogendelikte sowie Anzahl
der Tatverdächtigen**

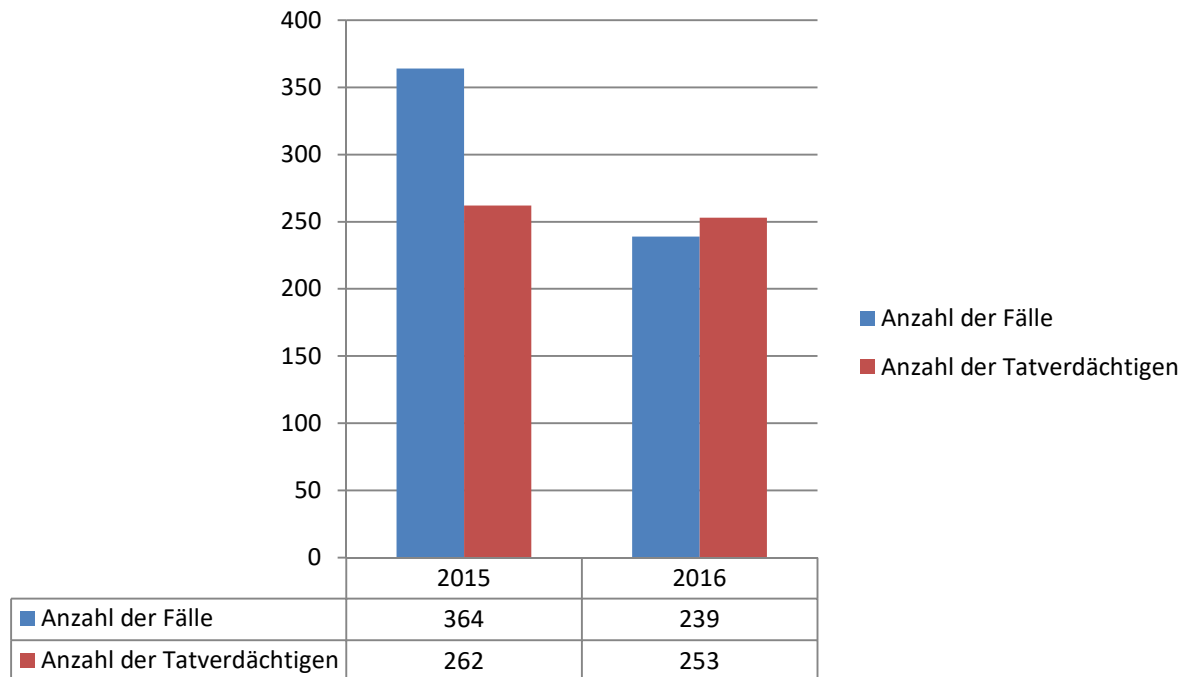

Daten der Polizei

Wohnort der TV (TV mit dem PKS-Marker "Konsument harter Drogen")

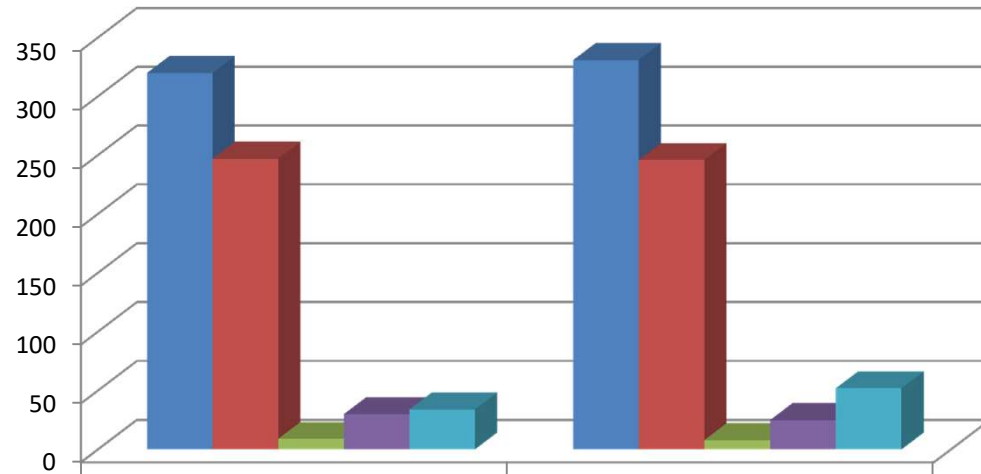

	2015	2016
■ TV gesamt	320	331
■ Dessau-Roßlau	247	246
■ Landkreis Wittenberg	9	8
■ Landkreis Anhalt-Bitterfeld	30	25
■ Andere	34	52

Daten der Polizei

Alter der Tatverdächtigen

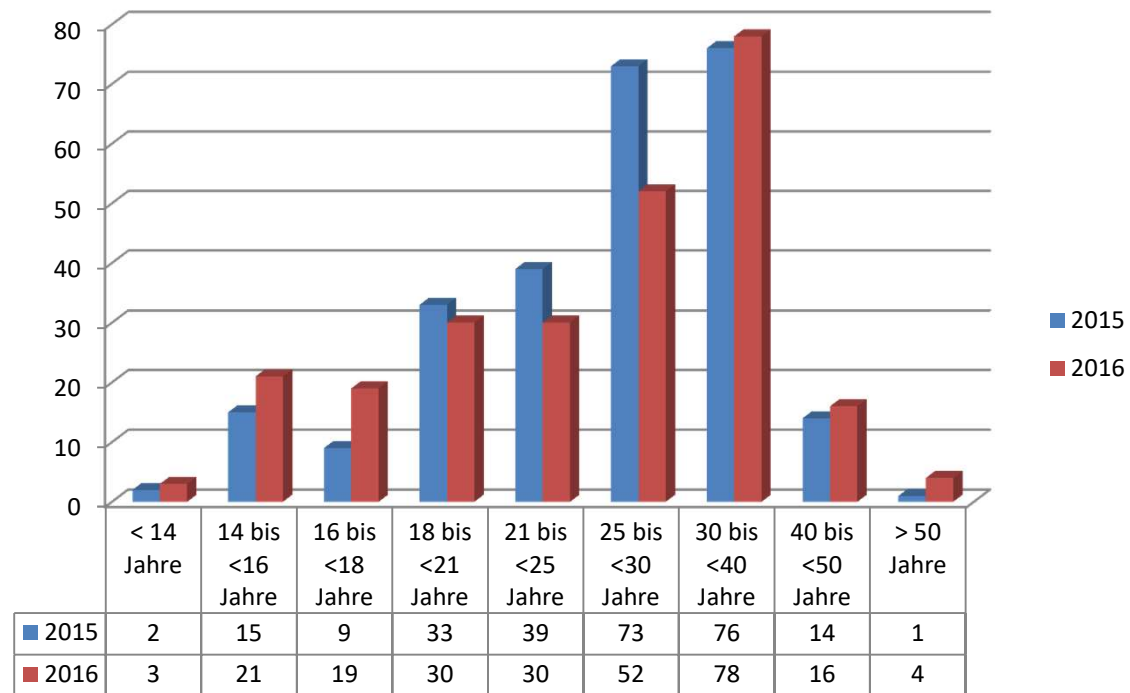

Daten der Klinik für Kinder- und Jugendmedizin

Alter der Kinder und Jugendlichen

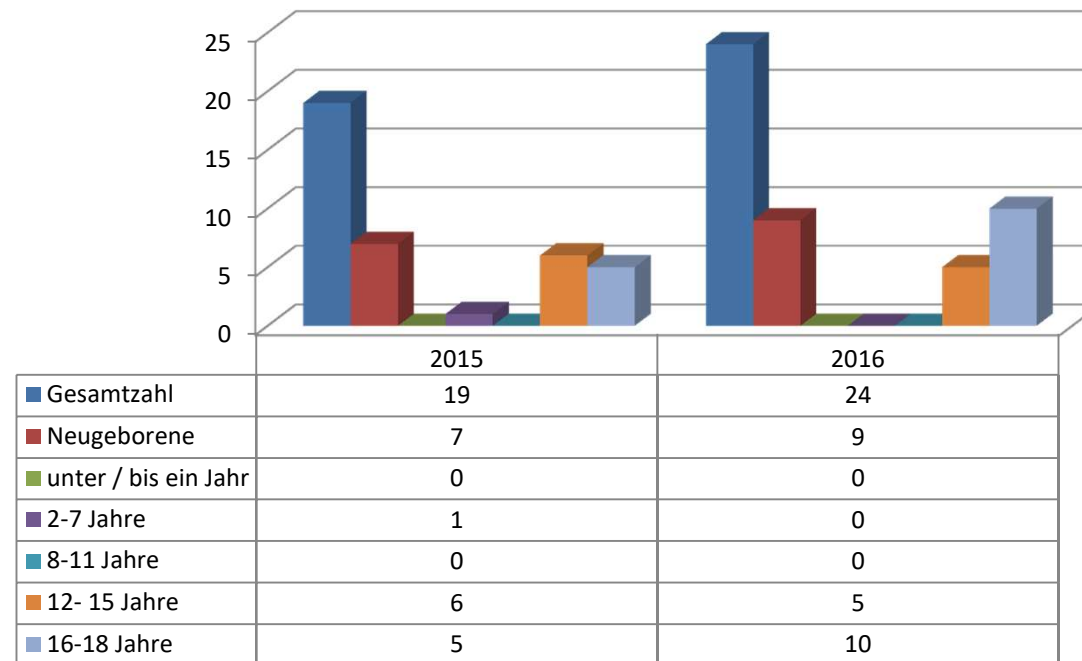

In 2015 wurden 7 Fälle an das Jugendamt und Kinderärzte weitervermittelt und 2016 waren es 9 Fälle.

Daten der Klinik für Kinder- und Jugendmedizin

Wohnort der Kinder und Jugendlichen

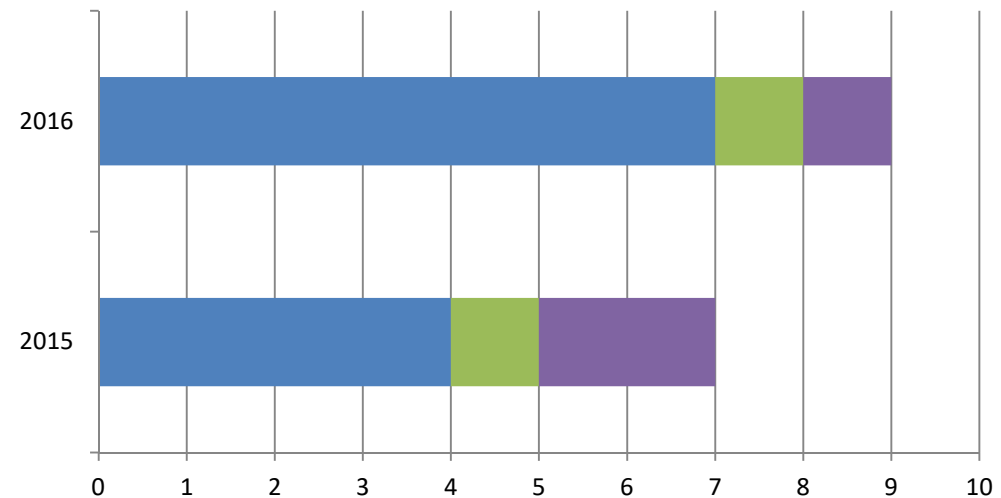

	2015	2016
■ Dessau	4	7
■ Roßlau	0	0
■ Landkreis Wittenberg	1	1
■ Landkreis Anhalt-Bitterfeld	2	1
■ Andere	0	0

Daten der Suchtberatungsstellen

Suchtbezogene Übersicht Dessau-Roßlau

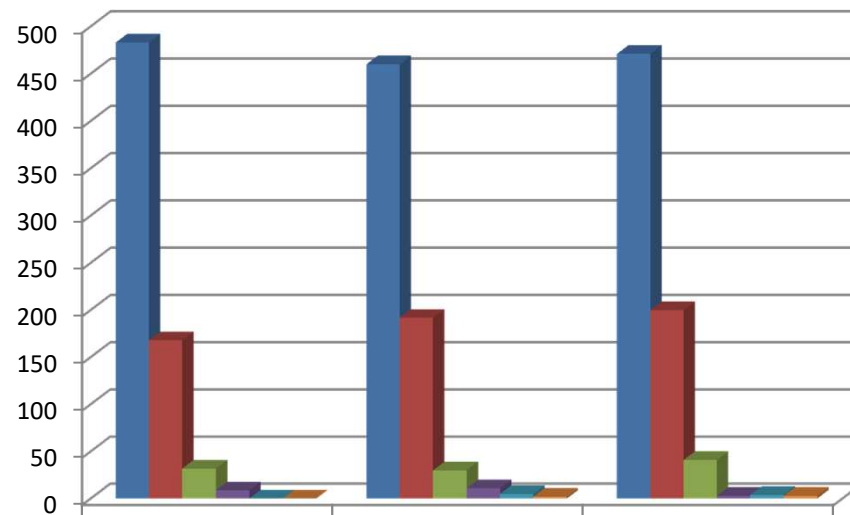

	2014	2015	2016
Alkoholproblematik	483	460	471
Drogenproblematik	168	192	200
Pathologisches Glücksspielen	32	30	41
Exzessiver Medienkonsum	9	11	3
Essstörungen	0	5	4
Medikamentenabhängigkeit	0	2	3

Daten der Suchtberatungsstellen

Suchtbezogene Übersicht Dessau-Roßlau (mit Crystal)

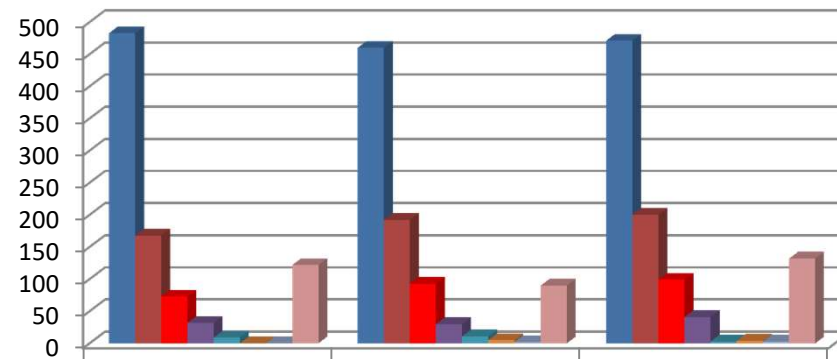

	2014	2015	2016
■ Alkoholproblematik	483	460	471
■ Drogenproblematik	168	192	200
■ davon Crystal	73	93	99
■ Pathologisches Glücksspielen	32	30	41
■ Exzessiver Medienkonsum	9	11	3
■ Essstörungen	0	5	4
■ Medikamentenabhängigkeit	0	2	3
■ Angehörige (awo)	122	90	132

Daten der Suchtberatungsstellen

Beratung zu illegalen Drogen

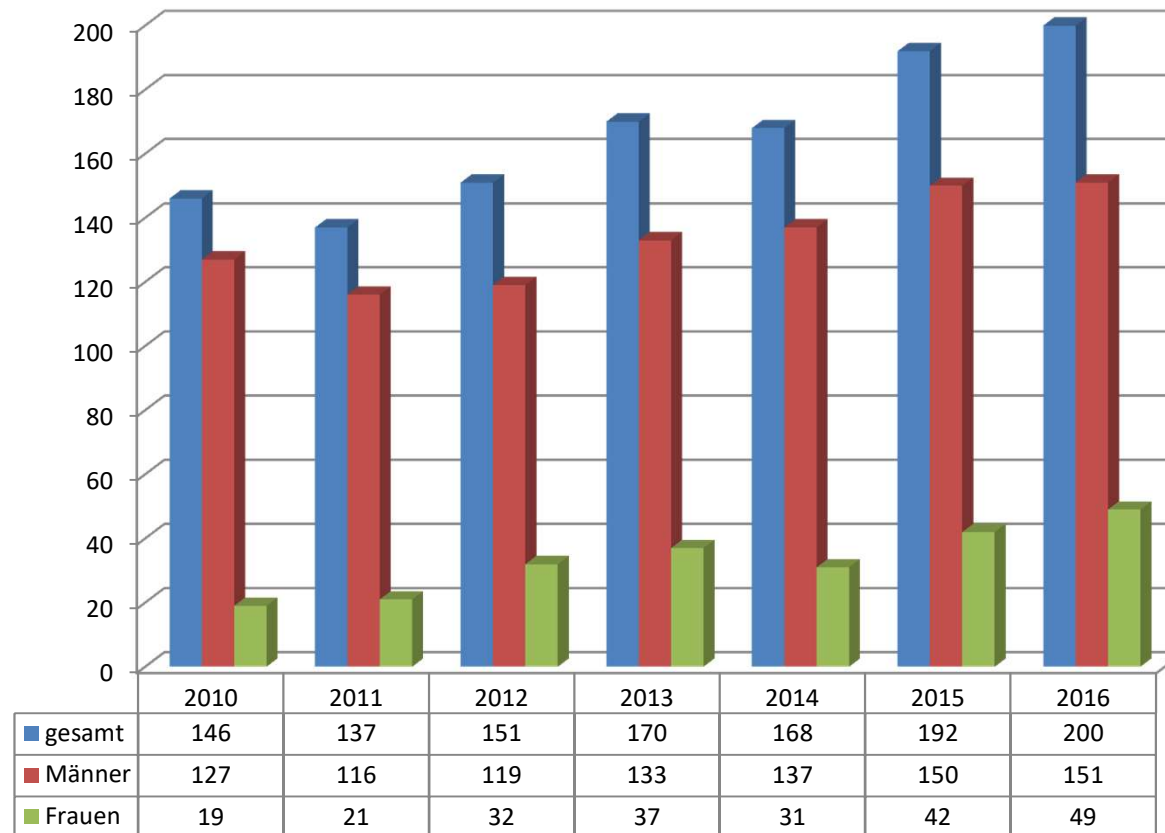

Daten der Suchtberatungsstellen

Einteilung nach Substanzen

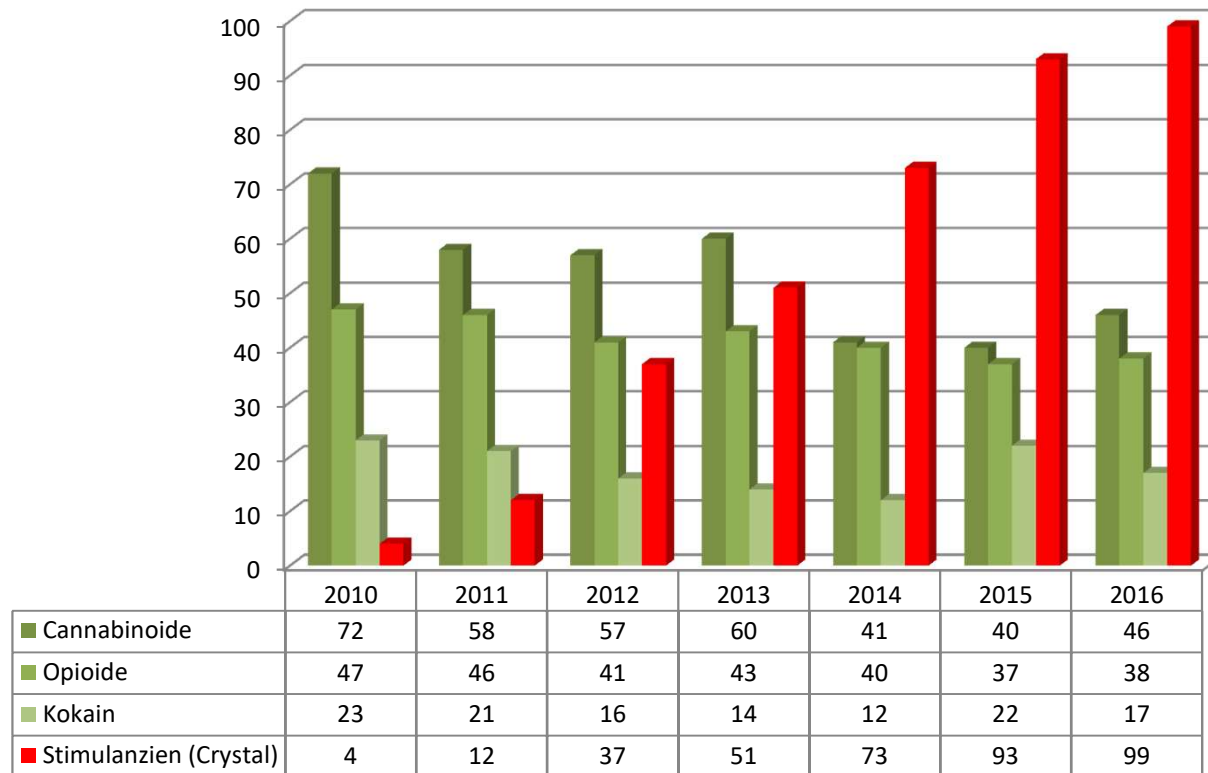

Daten der Landesstelle für Suchtfragen

